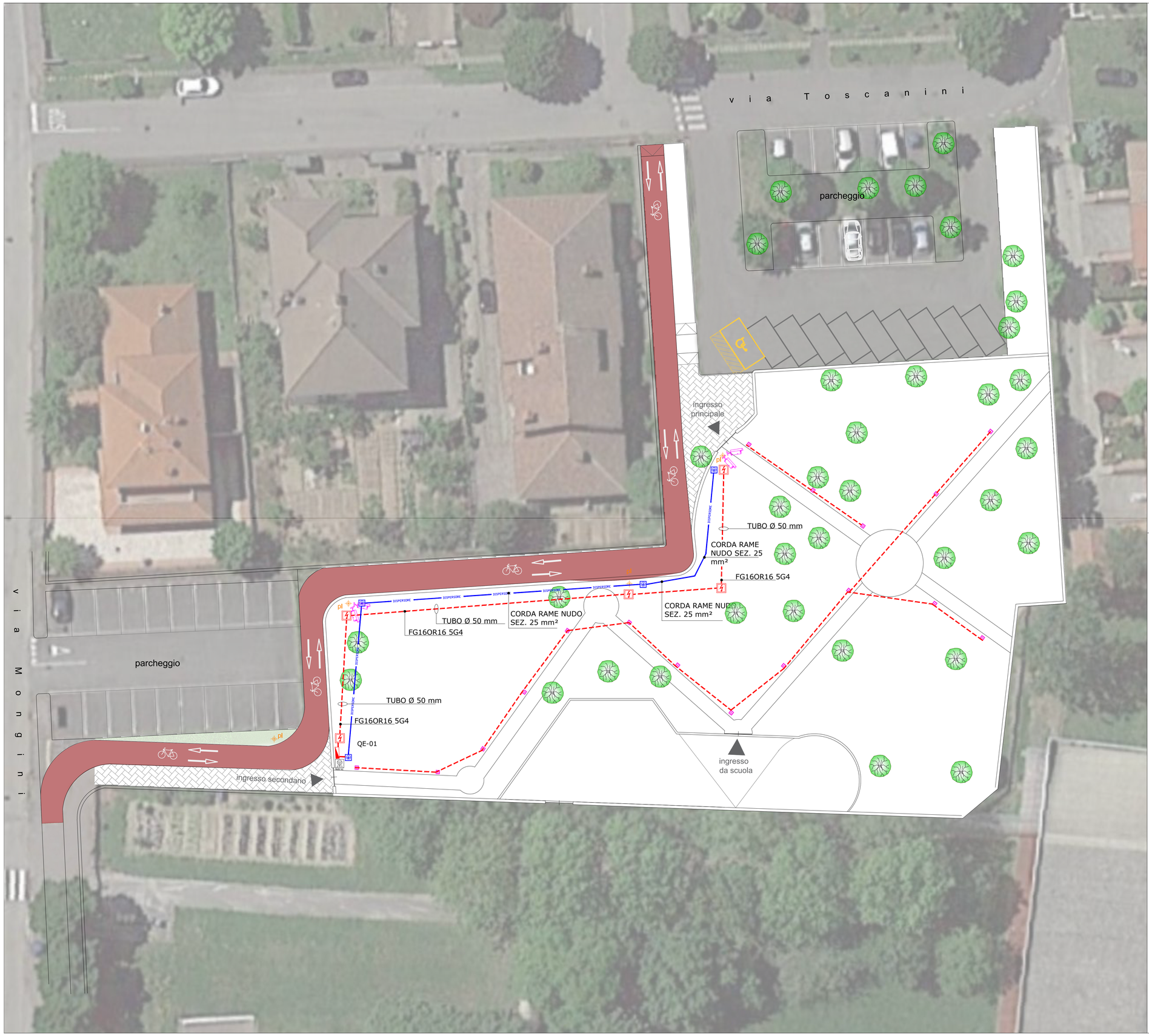

Legenda simboli impianto elettrico

Simbolo	Descrizione
DISPERSORE	Corda di rame nudo interrata sez. 25 mm²
Nodo eq.	NODO EQUIPOTENZIALE Nodo equipotenziale interno quadro elettrico
	QUADRO ELETTRICO
	POZZETTO DI MESSA A TERRA Pozzetto in PVC dim. 55x55 cm con chiusino carrabile con dispersore in acciaio zincato 50x50 mm con profilo a croce pieno lunghezza 2 m
	CAVIDOTTO ELETTRICO Ø63 Tubo corrugato a doppia parete interrato a quota 0.8 m piano di calpestio. Conforme CEI EN 50086 – 1 (CEI 23 -39) CEI EN 50086-2-4/A1. Resistenza allo schiacciamento ≥ 450N Diametro nominale Ø 63 mm
	POZZETTO ELETTRICO Pozzetto in PVC dim. 55x55 cm con chiusino carrabile
pl	pali luce con telecamere di videosorveglianza
	apparecchi luminosi bassi (esclusi dalla fornitura, solo predisposizione per futura installazione)
	Telecamera PoE bullet, D&N, Sensore 1/3" CMOS, risoluzione 4Mpx, ottica motorizzata 3.3-12mm @F1.4, angolo di visuale 80° -38°

Comune di Sannazzaro de' Burgondi
Provincia di Pavia
Via Cavour n. 18 Sannazzaro de' Burgondi
Codice Fiscale 00409830189 Telefono 0382 – 995611
Pec – protocollo.comunesannazzarodeburgondi@pec.it

PROGETTO DEFINITIVO-ESECUTIVO

"LAVORI DI RIQUALIFICAZIONE PARCO GIOCHI DI VIA TOSCANINI"

Oggetto: **IMPIANTISTICA (ILLUMINAZIONE E VIDEOSORVEGLIANZA)**

Il Responsabile del Procedimento: Geom. Roberto Forbiti

Professionista incaricato:	visti per approvazione:	Elab. n°
Architetto Elio CONTE ORDINE DEGLI ARCHITETTI DELLA PROVINCIA DI NAPOLI ARCHITETTO ELIO CONTE ALBO N. 8590		G7-IE
		Scala: 1:200
		Data: novembre 2020

Agg.	Agg.	Agg.	Agg.

ARCHITETTO ELIO CONTE
c/o Arch. Elio Conte, Via Carlo de Marco n° 135, 80137 Napoli - Tel./fax 081 7517736, PEC elio.conte@archiworldpec.it